

SKARPA POTOKU - POWIĘKSZENIE

1:100

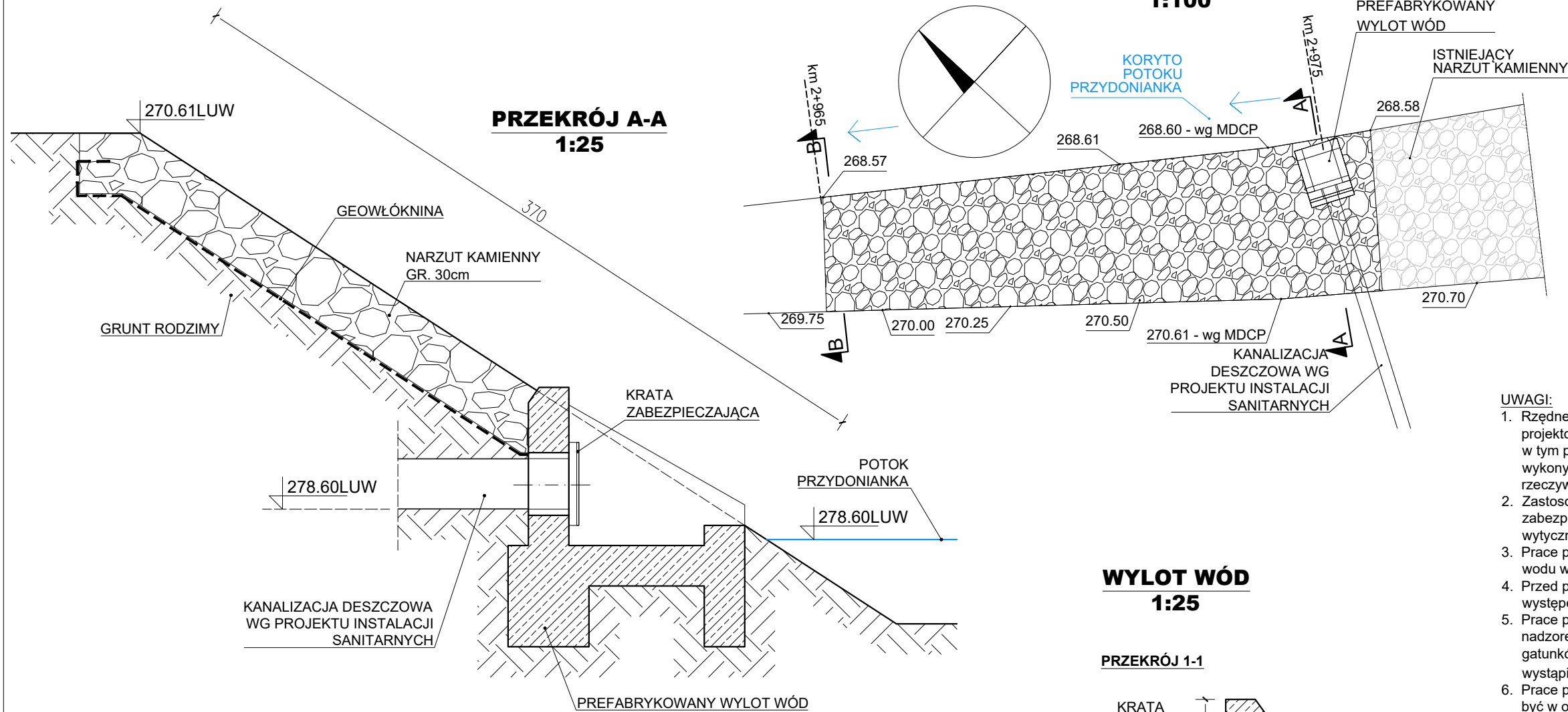

UWAGI:

- Rzędne podane na rysunku są zaczerpnięte z Mapy do celów projektowych (MDCP) oraz z nich wynikającymi. Ukształtowanie terenu, w tym przebieg potoku, również przyjęto wg MDCP. Podczas wykonywania prac zweryfikować ukształtowanie i rzędne z rzeczywistością.
- Zastosować wylot wód prefabrykowany. Zastosować kratę zabezpieczającą z prętów stalowych. Wylot montować zgodnie z wytycznymi producenta.
- Prace prowadzić w okresie suchym, przy możliwie najniższym poziomie wodu w potoku. Poziom wody powinien być nie wyższy niż 268.60.
- Przed przystąpieniem do robót teren inwestycji zbadać pod kątem występowania gatunków chronionych poprzez wykonanie lustracji.
- Prace przy wylocie wód oraz umocnieniu skarpy prowadzić pod stałym nadzorem przyrodniczym. W przypadku zaobserwowania występowania gatunków chronionych należy zabezpieczyć teren, wstrzymać roboty i wystąpić z wnioskiem do RDOŚ o uzyskanie decyzji derogacyjnej.
- Prace prowadzić z brzegu. Sprzęt używany przy wzmocnieniu powinien być w odpowiednim stanie technicznym, sprawdzony na okoliczność wycieków płynów hydraulicznych i oleju.
- Teren zabezpieczyć przed zanieczyszczeniem przez zastosowanie odpowiednich sorbentów.
- Kamień wykorzystywany do wzmocnienia skarpy - kamień łamany o średnicy 15-30cm. Nie dopuszcza się stosowania kamieni porowatych, wapiennych, marglistych i innych podatnych na erozję w środowisku wodnym.
- Przed wykonywaniem narzutu należy usunąć roślinność trawiastą i krzewy oraz warstwę humusu (około 30cm) i ułożyć geowłókninę, którą należy zabezpieczyć przed przemieszczaniem się u podnóża i na szczycie skarpy poprzez wywiniecie i obłożenie kamieniem.
- Podczas układania kamieni należy uważać, aby nie uszkodzić geowłókniny.

WYLOT WÓD

1:25

PRZEKRÓJ 1-1

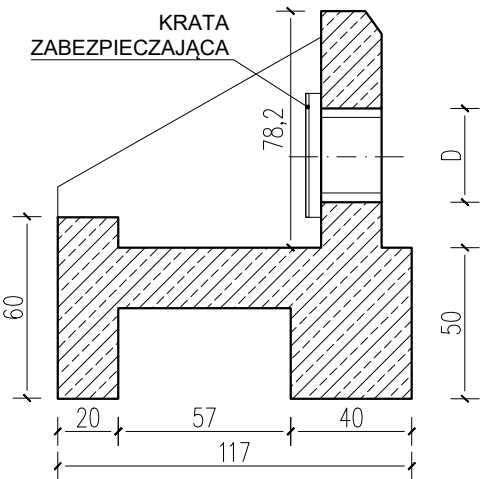

WIDOK OD CZOŁA

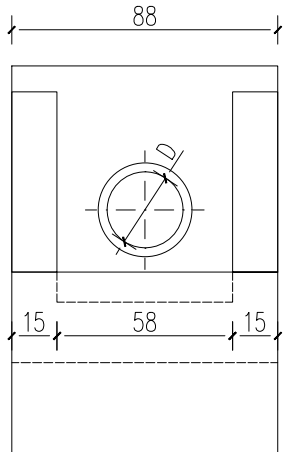

WIDOK Z GÓRY

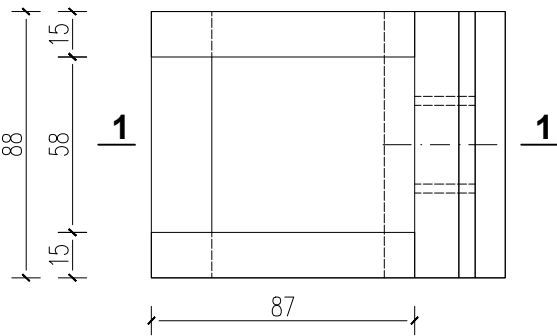

CZTERY KRESKI
BUDOWNICTWO I ARCHITEKTURA

ul. Warneńczyka 8/54, 39-300 Mielec
Bistuszowa 112, 33-160 Ryglice
biuro.czterykreski@gmail.com
727-760-717

TEMAT: PUNKT SELEKTYWNEJ ZBIÓRKI ODPADÓW KOMUNALNYCH - PROJEKT ZAGOSPODAROWANIA TERENU - PROJEKT WYKONAWCZY			
ADRES: DZ. NR 419/23, OBR. BARTKOWA-POSADOWA [0001], JEDN. EWID. GRÓDEK NAD DUNAJCEM [121003_2]			
PROJEKTANT GŁÓWNY, KONSTRUKCJA: mgr inż. PAWEŁ ŁĄTKA NR UPR. PDK/0210/POOK/17 W SPEC. KONSTRUKCYJNEJ DO PROJEKTOWANIA BEZ OGRANICZEŃ		PODPIS:	
ARCHITEKTURA: mgr inż. arch. PAWEŁ KRUPA UPR. BUD. NR Rz/A-09/10 W SPEC. ARCHITEKTONICZNEJ DO PROJEKTOWANIA BEZ OGRANICZEŃ		PODPIS:	
TEMAT RYS.: UMOCNIE SKARPY POTOKU I WYLOT WÓD			DATA: 10.2023
KOD PROJ.: 2023.11			SKALA: 1:100/1:25
BRANŻA: PZT			NR RYS.: PZTW-4